

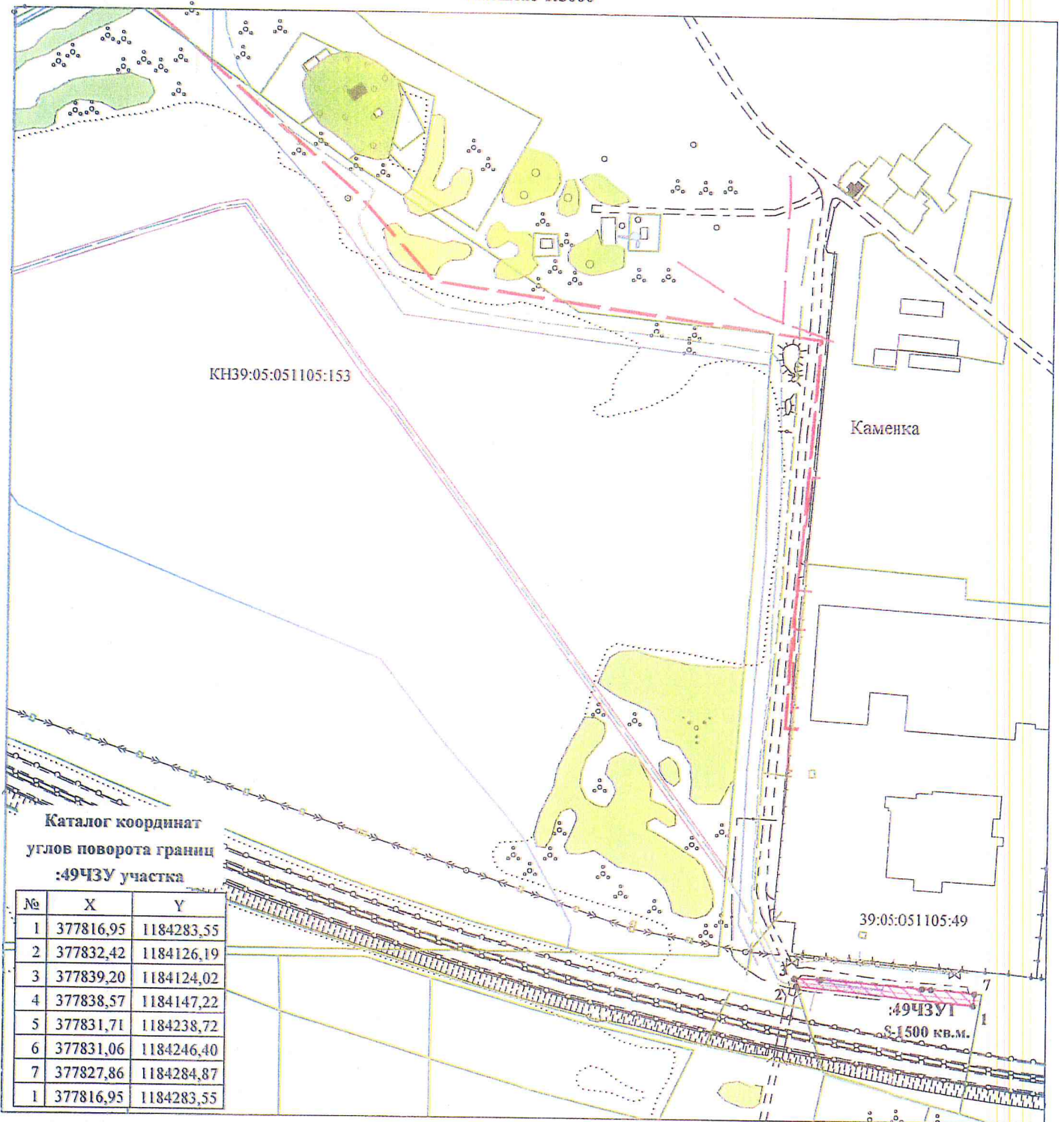

**ПЛАН**  
 расположения части земельного участка с кадастровым номером  
 39:05:051105:49 испрашиваемой для проведения работ по  
 обустройству морского месторождения D33  
 Масштаб 1:5000



**Объект:** Обустройство морского месторождения D33  
**Местоположение:** в границах земельного участка с КН 39:05:051105:49  
 по адресу: Калининградская область, Зеленоградский район, в районе  
 пос. Коврово  
**Площадь части земельного участка :49ЧЗУ1 = 1500 кв.м.**  
**Категория земель:** земли населенных пунктов  
**Разрешенное использование:** для эксплуатации автомобильной дороги  
 от подъезда к городу Светлогорску

**Условные обозначения:**  
 - испрашиваемая часть земельного участка  
 - граница земельного участка

Генеральный директор ООО «ЛУКОЙЛ-КМН»



Ю.А. Кесслер



**Схема  
испрашиваемых к использованию земель  
или части земельного участка  
Масштаб 1:5000**

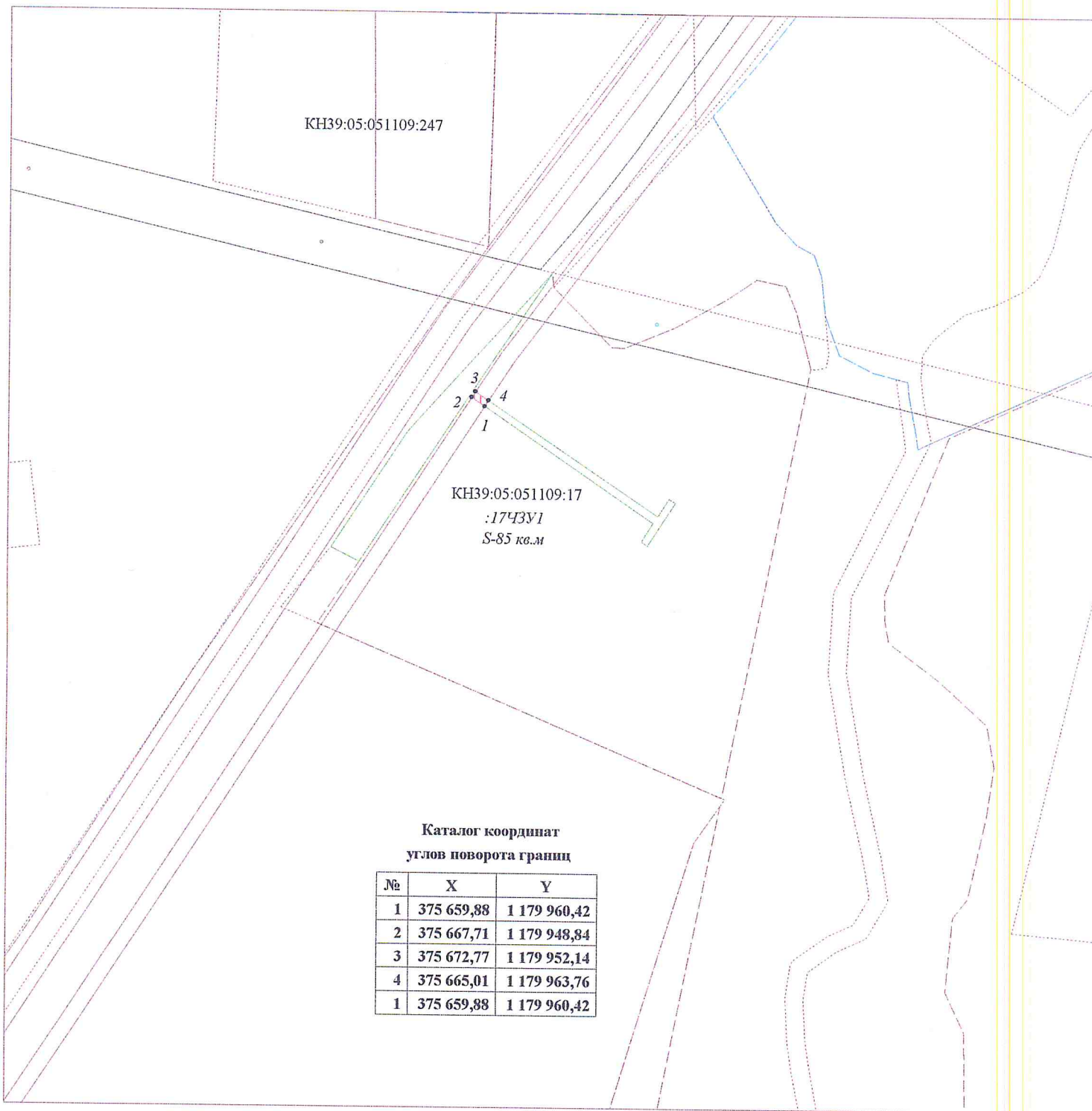

Местоположение в границах земельного участка с КН 39:05:051109:17  
единого землепользования КН39:05:000000:23

Площадь части :17ЧЗУ1 земельного участка составляет: 85 кв.м.

Категория земель: земли промышленности

Разрешенное использование: под нефтепровод, линию ЛЭП, эл.кабель,  
участки КИП, трансформатор, СКЗ-4, СКЗ-5 и др.объекты

**Условные знаки:**

- испрашиваемая часть земельного участка
- проектируемый строительством нефтепровод
- граница земельного участка

Генеральный директор ООО «ЛУКОЙЛ-КМН



Ю.А. Кесслер

Схема  
испрашиваемых к использованию земель  
или части земельного участка  
Масштаб 1:5000

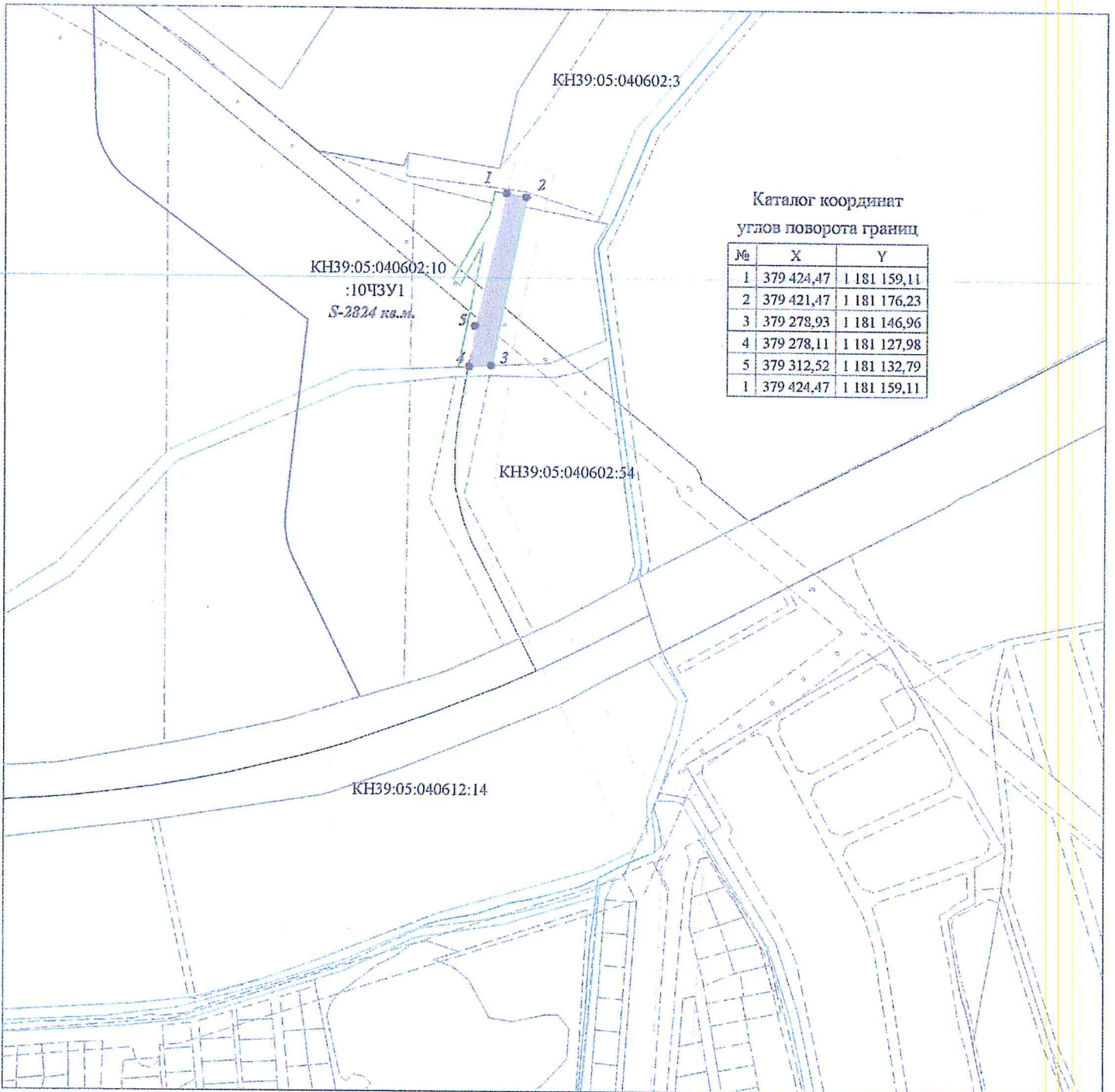

Каталог координат  
углов поворота границ

№	X	Y
1	379 424,47	1 181 159,11
2	379 421,47	1 181 176,23
3	379 278,93	1 181 146,96
4	379 278,11	1 181 127,98
5	379 312,52	1 181 132,79
1	379 424,47	1 181 159,11



Местоположение в границах земельного участка с КН 39:05:040602:10  
единого землепользования КН39:05:000000:23

Площадь части земельного участка: 2824 кв.м.

Категория земель: земли промышленности

Разрешенное использование: под нефтепровод, линию ЛЭП, эл.кабель,  
участки КИП, трансформатор, СКЗ-4, СКЗ-5 и др.объекты

Условные знаки:

-  - испрашиваемая часть земельного участка
-  - проектируемый строительством нефтепровод
-  - граница земельного участка

Генеральный директор ООО «ЛУКОЙЛ-КМН»



Ю.А. Кесслер

**Схема**  
**испрашиваемых к использованию земель**  
**или части земельного участка**  
**Масштаб 1:5000**

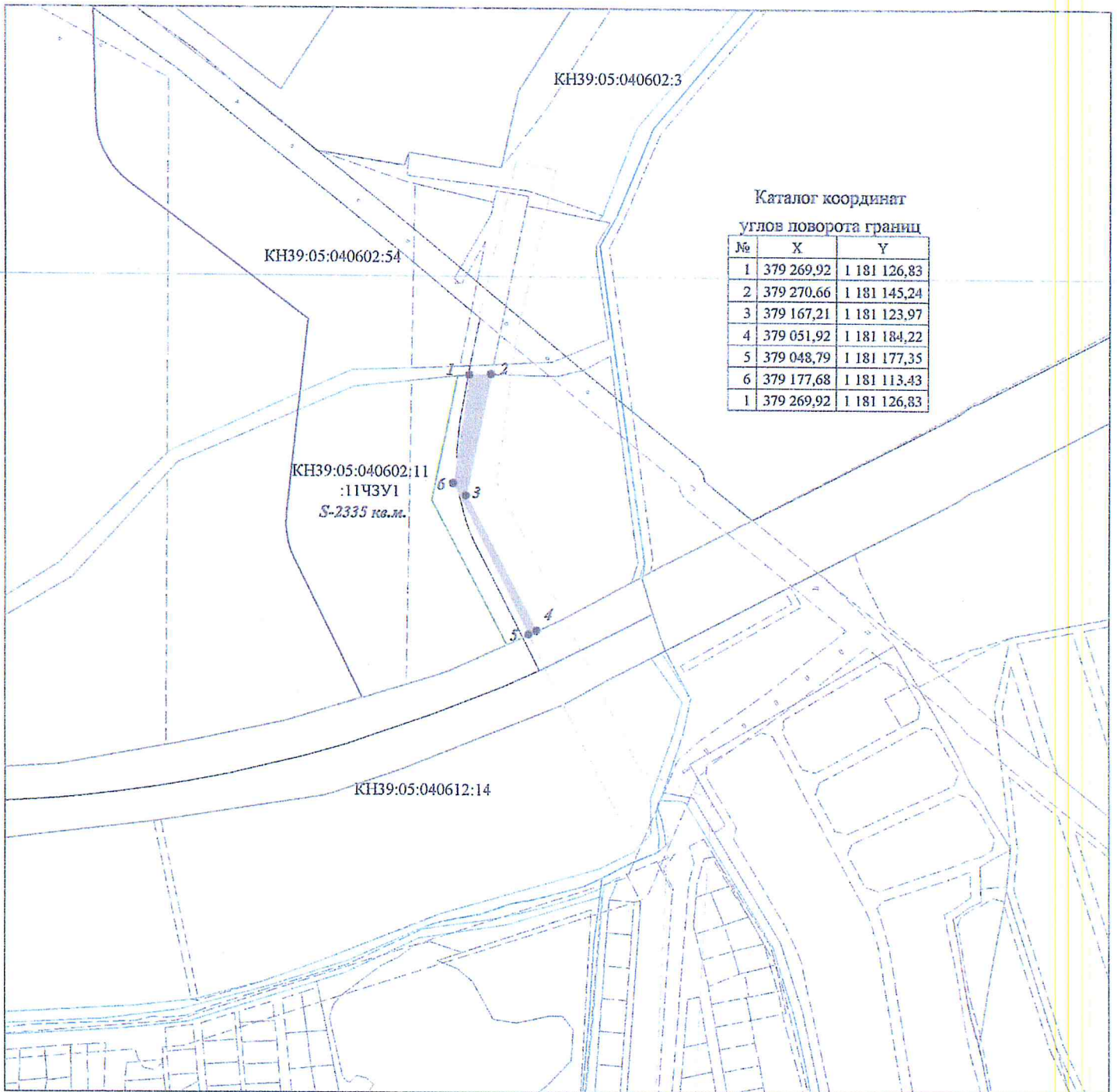

**Каталог координат**  
**углов поворота границ**

№	X	Y
1	379 269,92	1 181 126,83
2	379 270,66	1 181 145,24
3	379 167,21	1 181 123,97
4	379 051,92	1 181 184,22
5	379 048,79	1 181 177,35
6	379 177,68	1 181 113,43
1	379 269,92	1 181 126,83

КН39:05:040602:54

КН39:05:040602:3

КН39:05:040602:11  
:11ЧЗУ1  
*S-2335 кв.м.*

КН39:05:040612:14

Местоположение в границах земельного участка с КН 39:05:040602:11  
единого землепользования КН39:05:000000:23  
Площадь части земельного участка: 2335 кв.м.  
Категория земель: земли промышленности  
Разрешенное использование: под нефтепровод, линию ЛЭП, эл.кабель,  
участки КИП, трансформатор, СКЗ-4, СКЗ-5 и др.объекты

**Условные знаки:**

- испрашиваемая часть земельного участка
- проектируемый строительством нефтепровод
- граница земельного участка

Генеральный директор ООО «ЛУКОЙЛ-КМН»



Ю.А. Кесслер

**Схема  
испрашиваемых к использованию земель  
или части земельного участка  
Масштаб 1:5000**

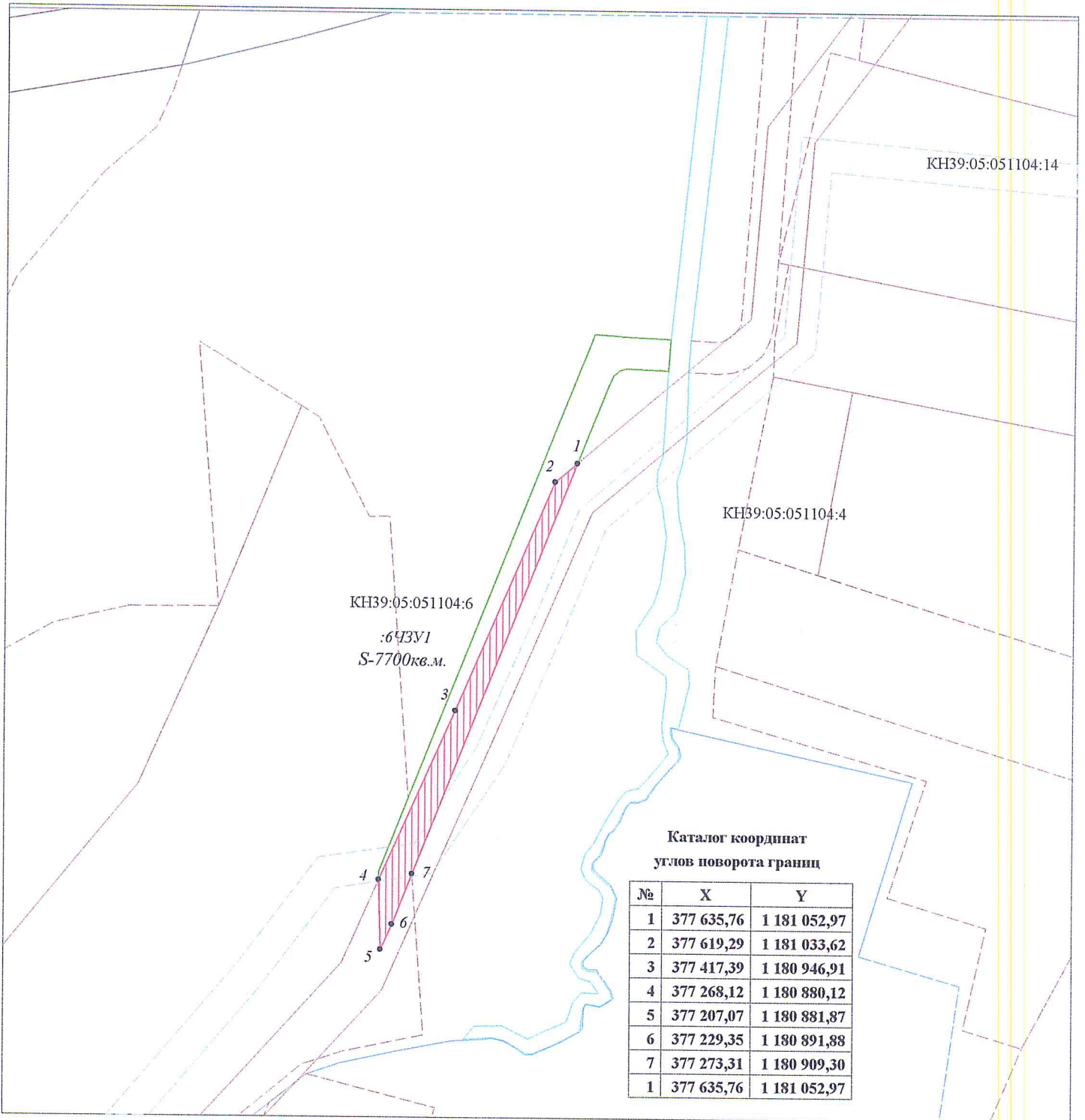

Местоположение в границах земельного участка с КН39:05:051104:6



единого землепользования КН39:05:000000:23

Площадь части земельного участка: 7700 кв.м

Категория земель: земли промышленности

Разрешенное использование: Для размещения объектов промышленности, энергетики, транспорта, связи, радиовещания, телевидения, информатики, обеспечения космической деятельности, обороны, безопасности и иного специального назначения

Условные знаки:

-  - испрашиваемая часть земельного участка
-  - проектируемый строительством нефтепровод
-  - граница земельного участка

Генеральный директор ООО "ЛУКОЙЛ-КМН



Ю.А. Кесслер

**Схема  
испрашиваемых к использованию земель  
или части земельного участка**

Масштаб 1:5000

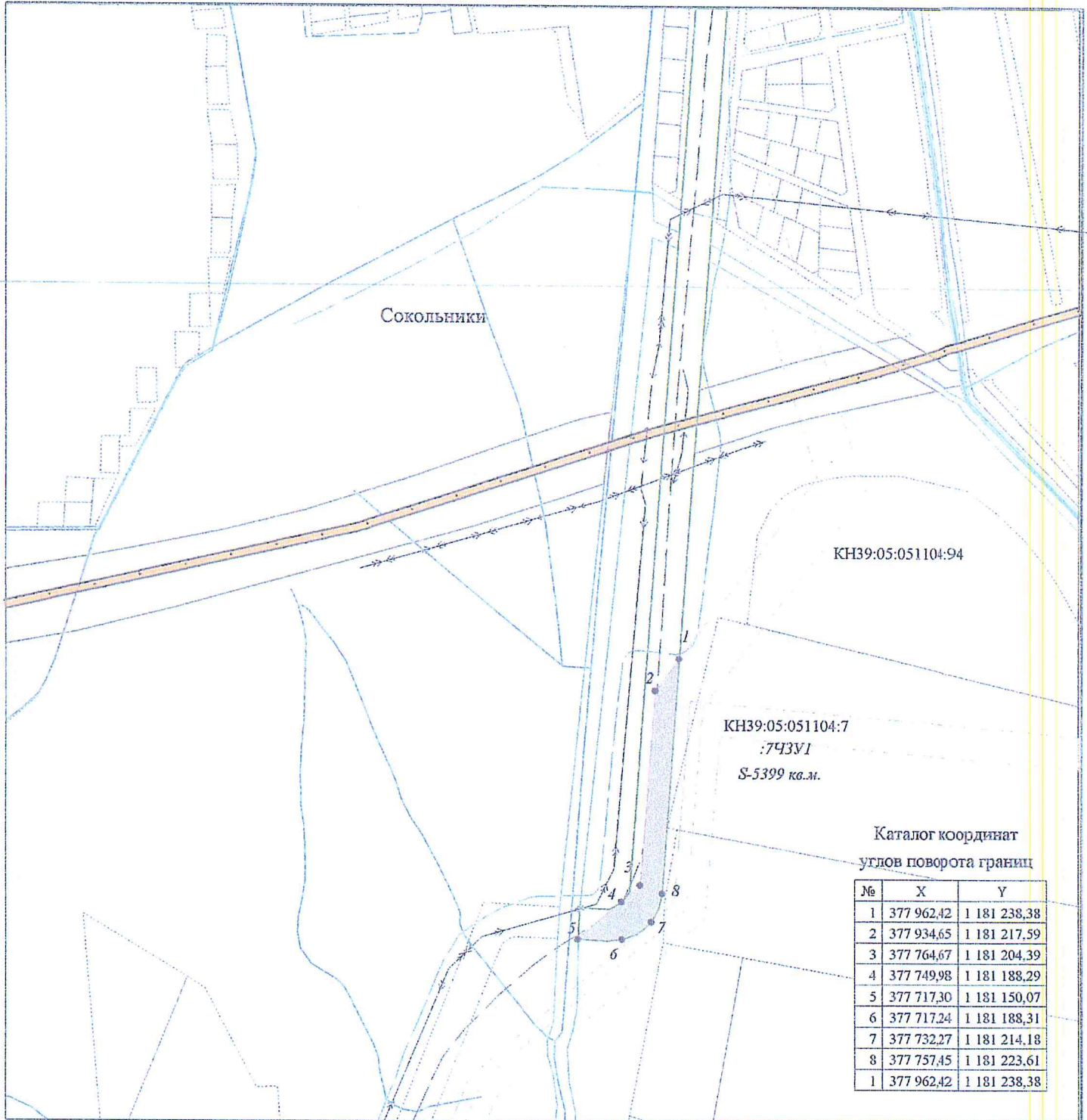

Местоположение в границах земельного участка с КН39:05:051104:7

единого землепользования КН39:05:000000:23

Площадь части земельного участка: 5399 кв.м

Категория земель: земли промышленности

Разрешенное использование: Для размещения объектов промышленности, энергетики, транспорта, связи, радиовещания, телевидения, информатики, обеспечения космической деятельности, обороны, безопасности и иного специального назначения

Условные знаки:

- испрашиваемая часть земельного участка
- проектируемый строительством нефтепровод
- граница земельного участка

Генеральный директор ООО «ЛУКОЙЛ-КМН»



Ю.А. Кесслер

**Схема**  
**испрашиваемых к использованию земель**  
**или части земельного участка**  
**Масштаб 1:7000**

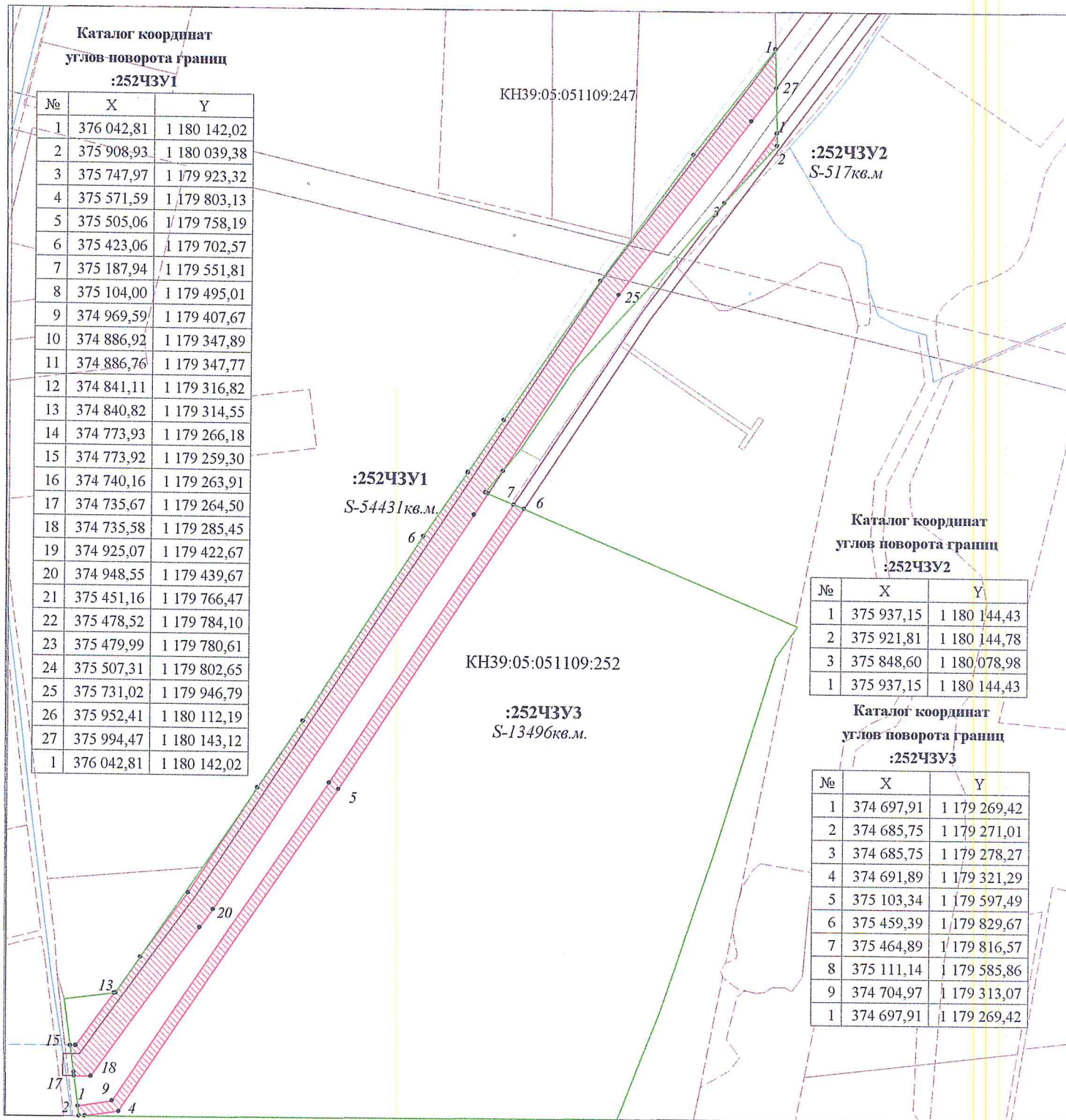

Местоположение в границах земельного участка с КН39:05:051109:252

Общая площадь частей земельного участка равна: 68444 кв.м. ( в том числе :252ЧЗУ1 - 54431 кв.м., :252ЧЗУ2 - 517 кв.м., :252ЧЗУ3 - 13496 кв.м.)

Категория земель: земли сельскохозяйственного назначения

Разрешенное использование: для сельскохозяйственного производства

Условные знаки:

- испрашиваемая часть земельного участка
- граница земельного участка

Генеральный директор ООО "ЛУКОЙЛ-КМН



Ю.А. Кесслер



Схема  
испрашиваемых к использованию земель  
или части земельного участка  
Масштаб 1:2000

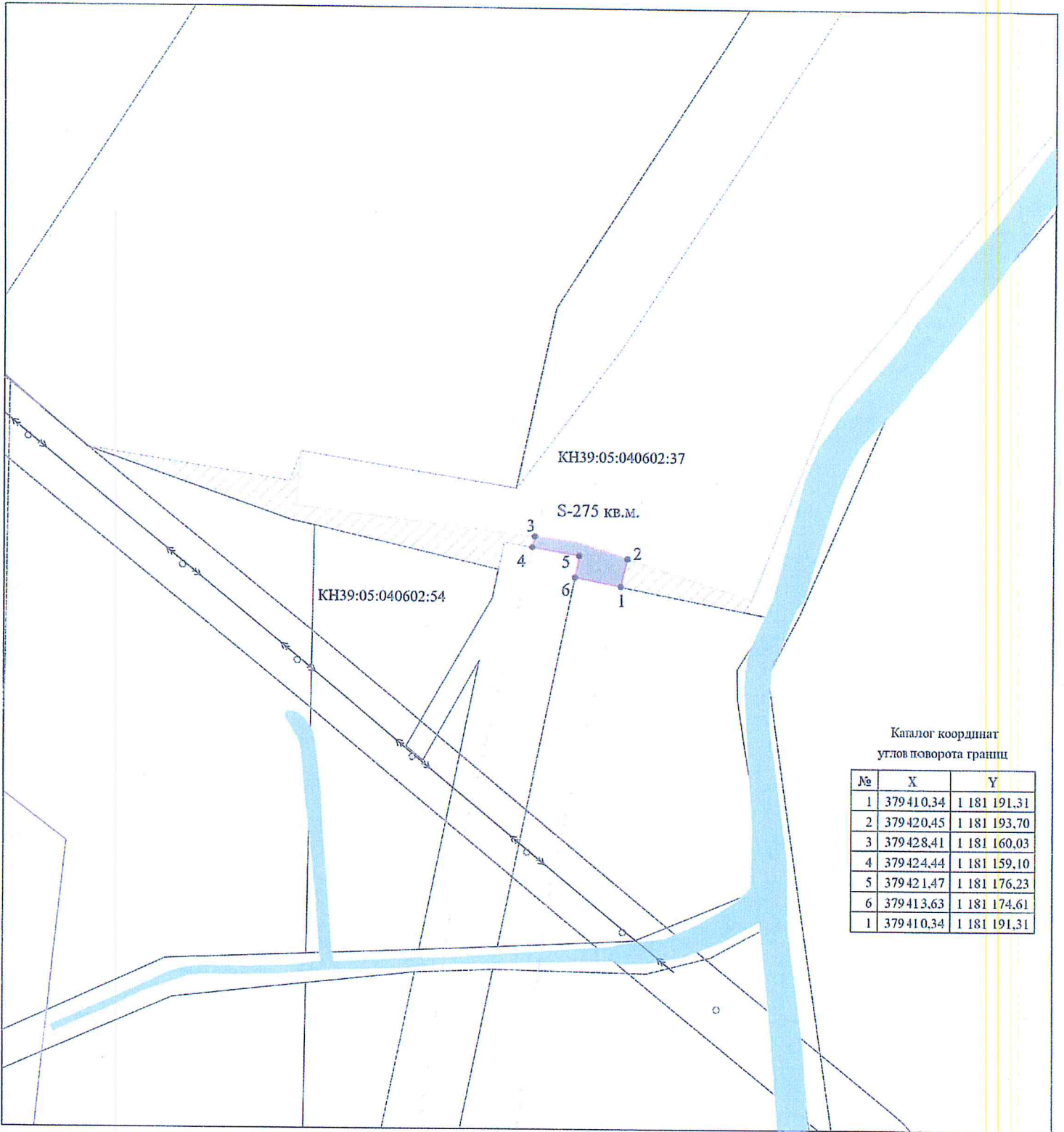

Каталог координат  
углов поворота границ

№	X	Y
1	379 410,34	1 181 191,31
2	379 420,45	1 181 193,70
3	379 428,41	1 181 160,03
4	379 424,44	1 181 159,10
5	379 421,47	1 181 176,23
6	379 413,63	1 181 174,61
1	379 410,34	1 181 191,31

Объект: Обустройство морского месторождения D33  
 Местоположение/ кадастровый номер земельного участка:  
 в границах земельного участка с КН 39:05:040602:37  
 Площадь части земельного участка: 275 кв.м.  
 Категория земель: земли сельскохозяйственного назначения  
 Разрешенное использование: фонд перераспределения земель

Условные знаки:

- испрашиваемая часть земельного участка
- земельный участок
- охранная зона проектируемого строительством нефтепровода

Генеральный директор ООО "ЛУКОЙЛ-КМН"



Ю.А. Кесслер

Схема  
испрашиваемых к использованию земель  
или части земельного участка  
Масштаб 1:5000

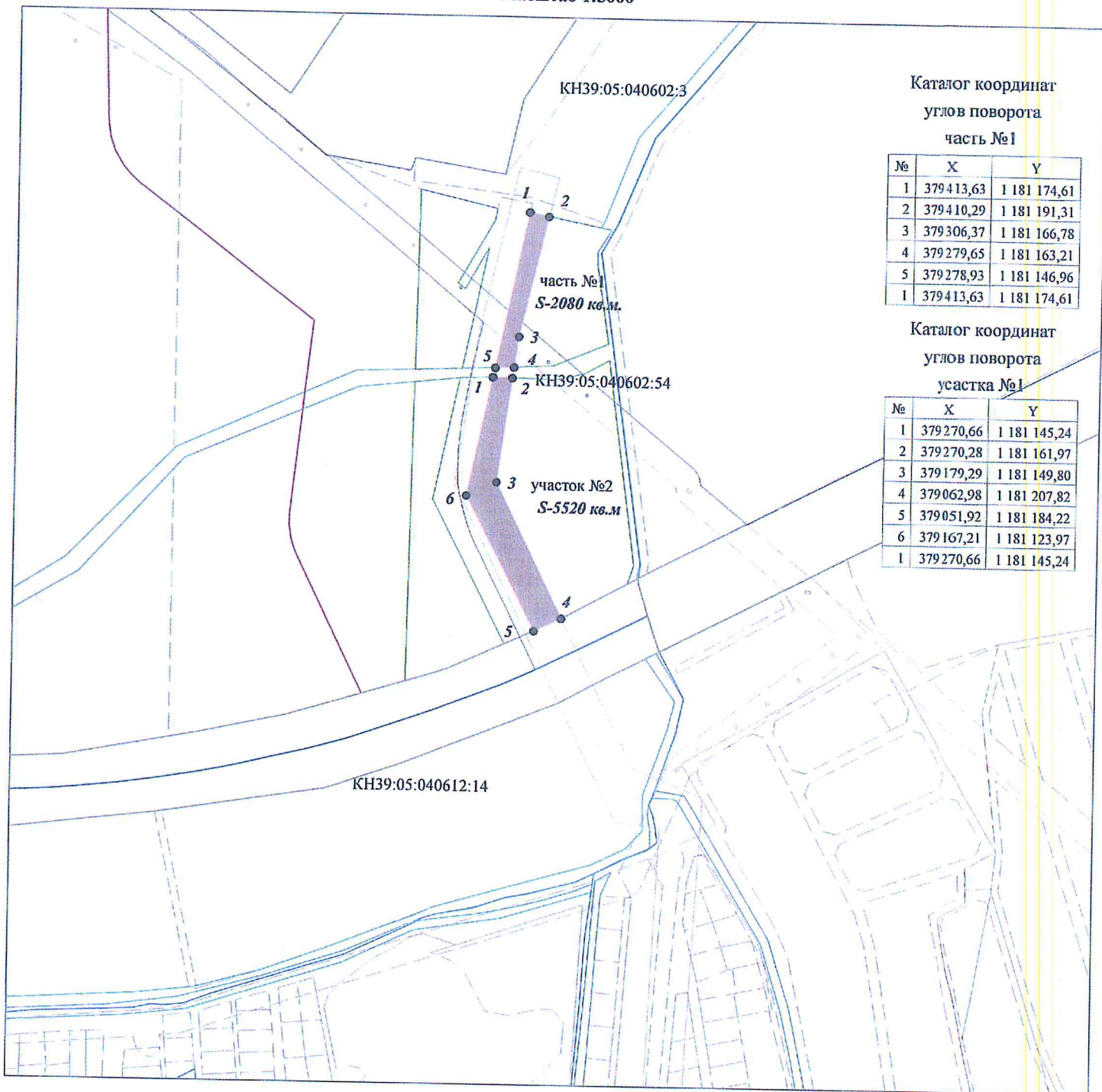

Каталог координат  
углов поворота  
часть №1

№	X	Y
1	379 413,63	1 181 174,61
2	379 410,29	1 181 191,31
3	379 306,37	1 181 166,78
4	379 279,65	1 181 163,21
5	379 278,93	1 181 146,96
1	379 413,63	1 181 174,61

Каталог координат  
углов поворота  
участка №1

№	X	Y
1	379 270,66	1 181 145,24
2	379 270,28	1 181 161,97
3	379 179,29	1 181 149,80
4	379 062,98	1 181 207,82
5	379 051,92	1 181 184,22
6	379 167,21	1 181 123,97
1	379 270,66	1 181 145,24

Местоположение в границах земельного участка с КН 39:05:040602:54  
Общая площадь частей земельного участка равна: 7600 кв.м.  
в том числе часть № 1 - 2080 кв.м; часть № 2 - 5520 кв.м.  
Категория земель: земли сельскохозяйственного назначения  
Разрешенное использование: для производства сельскохозяйственной  
продукции

Условные знаки:

- испрашиваемая часть земельного участка
- проектируемый строительством нефтепровод
- испрашиваемый земельный участок

Генеральный директор ООО "ЛУКОЙЛ-КМН"



Ю.А. Кесслер

Схема  
испрашиваемых к использованию земель  
или части земельного участка

Масштаб 1:5000

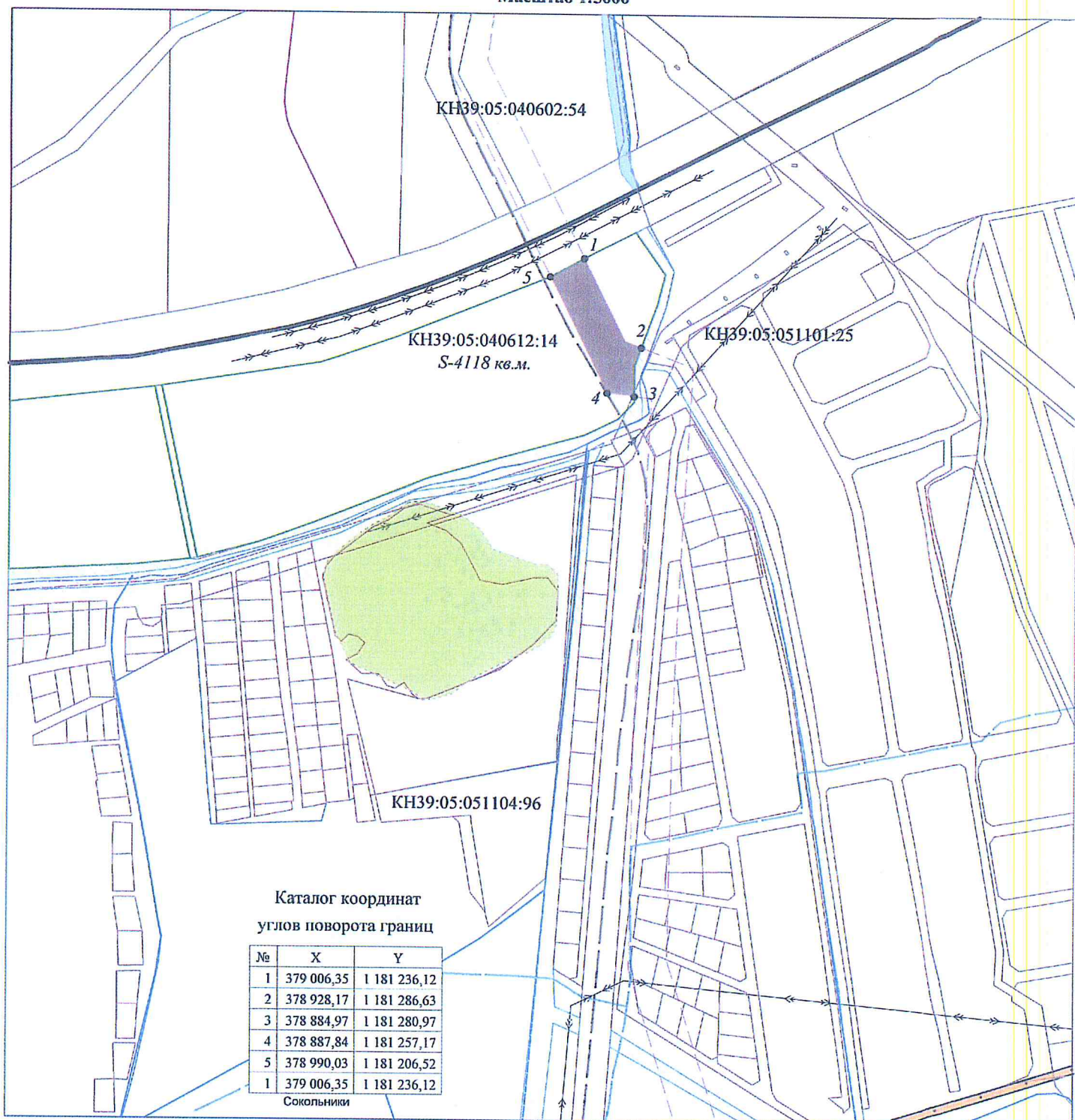

Местоположение в границах земельного участка с КН39:05:040612:14

Калининградская область, Зеленоградский р-он, между р.Алейка и  
правой стороной железной дороги Куликово-Зеленоградск

Площадь части земельного участка: 4118 кв.м

Категория земель: земли сельскохозяйственного назначения

Разрешенное использование: для ведения личного подсобного хозяйства

Условные знаки:

- испрашиваемая часть земельного участка
- проектируемый строительством нефтепровод
- испрашиваемый земельный участок

Генеральный директор ООО "ЛУКОЙЛ-КМН"



Ю.А. Кесслер